Enquête au pays imaginaire

Licence Librairie

Noël 2022

UCO LAVAL

UNIVERSITÉ CATHOLIQUE DE L'OUEST

Introduction

Parce que Noël est souvent synonyme de retour à l'enfance… Chocolat chaud, vacances, cadeaux, matinées devant les dessins animés. Notre part enfantine a l'occasion de s'exprimer ! Et ça nous fait du bien. À travers ce livret, nous avons donc voulu rendre hommage à l'enfant en chacun de nous. À sa joie, ses idées et son regard sur le monde qui sont précieux. Pour cela, quoi de mieux qu'un voyage au Pays imaginaire de Peter Pan, là où les enfants ne grandissent jamais ?

Nous ne sommes pas les seules à avoir eu cette idée ! Le Père Noël a disparu et d'après nos sources, il se serait réfugié au Pays imaginaire. Lui aussi, il a envie de redevenir un enfant. Il en a assez que ce soit toujours à lui de distribuer les cadeaux chaque année. Si nous ne le retrouvons pas, ce serait tout Noël qui serait gâché ! Mais le Pays imaginaire est immense, comment allons-nous pouvoir le retrouver ?

Heureusement, vos guides sont là. Aurore, Marjorie, Sarah et Alexandra vont vous aider à vous repérer et à mener l'enquête. À travers les différents lieux du Pays imaginaire, elles vont vous faire découvrir leur sélection de coups de cœur. Leur intention est de stimuler votre imaginaire et de réveiller l'enfant en vous. En espérant que le Père Noël se cache dans leur sélection !

Alors, prêts et prêtes à mener l'enquête ? Avec un peu de poussière de fée, il suffit d'y croire très fort, et vous volez ! Prenez la deuxième à droite, et puis droit devant jusqu'au matin.

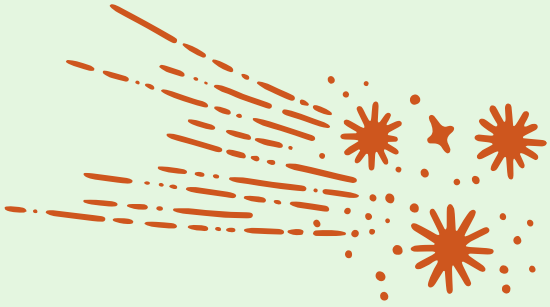

Vos Guides

Marjorie




Marjorie, 22 ans, travaille à la librairie Arcanes à Châteauroux. Pour ce voyage, elle sera guidée par la petite Marjo, 8 ans. Marjo est une aventurière. Alors, quand un challenge se profile, elle fonce tête baissée.... quitte à s'attirer des ennuis. Aujourd'hui, elle sera votre guide à travers le Pays imaginaire et peut-être vous aidera-t-elle à retrouver le Père Noël.

Aurore




Aurore a 27 ans et elle travaille à la librairie La Pléiade à Cagnes-sur-Mer. Les années ont passé mais son enfant intérieur, petite Aurore de 9 ans, vient encore régulièrement frapper à sa fenêtre. Et elle a tellement insisté qu'aujourd'hui, c'est elle qui vous accompagne ! Alors prenez-lui la main et envolez-vous avec elle vers quelques-uns de ses nombreux pays imaginaires.

Sarah




Sarah a 23 ans et travaille à la Mystérieuse Librairie Nantaise. La petite Sarah de 6 ans ne l'a jamais vraiment quittée. Elle a toujours l'esprit plongé dans des mondes merveilleux et pense que l'imagination est le plus grand des pouvoirs. Comme tous les enfants du Pays Imaginaire, ce qu'elle aime par-dessus tout, ce sont les histoires ! Vous découvrirez quelles sont ses deux favorites du moment en vous plongeant avec elle dans ses coups de coeur.

Alexandra




Alexandra a 29 ans et travaille à la librairie Coiffard à Nantes. La petite Alex a 8 ans et sera une de vos guides au pays imaginaire. Elle trouve qu'il est plus facile de parler aux oiseaux qu'aux êtres humains et pourrait passer des heures au bord de l'océan. Avec ses deux coups de cœur, elle vous emmènera à la rencontre de la nature foisonnante du Pays imaginaire.

COUP DE CŒUR COMMUN

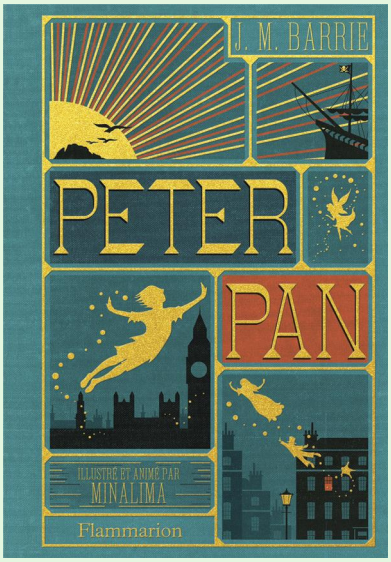

Peter Pan

J.M. Barrie
MinaLima
Éditions Flammarion, 2021
Classique illustré
29,90 €

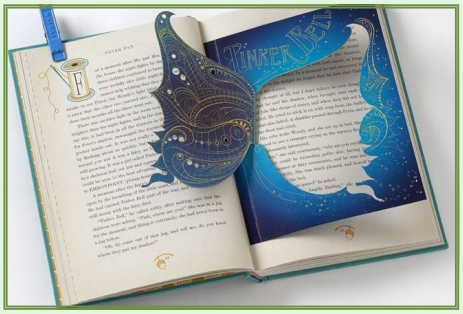



Avez-vous déjà rêvé de rencontrer Peter Pan ? De découvrir le Pays imaginaire et de ne jamais grandir ? Réalisez enfin votre rêve ! Prenez un peu de poussière de fée et envolez-vous vers cette merveilleuse ré-édition de l'œuvre de Barrie réalisée par MinaLima. Magie, nostalgie et aventures trépidantes seront au rendez-vous ! Mais prenez garde… Si vous vous attendiez à rencontrer un petit garçon bienveillant, vous pourriez bien être surpris car le danger ne vient peut-être pas seulement du redoutable capitaine Crochet !

La plume de Barrie, d'une poésie aussi légère que les bulles avec lesquelles jouent les sirènes et aussi rythmée que les chants des pirates, saura conquérir le cœur des petits comme des grands. Les dessins et pop-up réalisés par les studios MinaLima qui retranscrivent à la perfection le Pays imaginaire ne manqueront pas de vous émerveiller. Grâce à eux, vous pourrez effleurer les ailes de Clochette, découvrir les secrets de la maison des Enfants Perdus et vous aurez même un mode d'emploi pour construire un cerf-volant avec lequel vous échapper dans les cieux !

Alors n'attendez plus : quel que soit votre âge, laissez-vous transporter dans l'imaginaire qui peuple les rêves des enfants !

Sélection au pays imaginaire

Forêt imaginaire

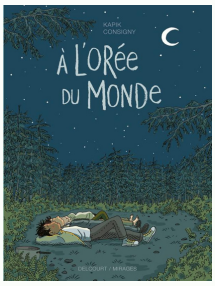

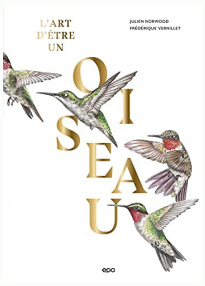

Camp des indiens



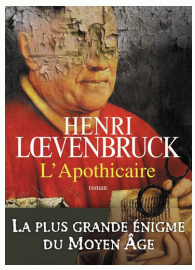



Baie des pirates





Arbre des Enfants Perdus

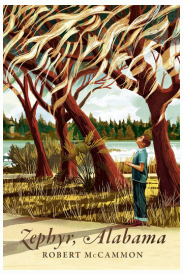





En espérant que le Père Noël se cache dans cette sélection... Des indices de son passage sont cachés dans les pages, saurez-vous les trouver ?

La forêt imaginaire



À l'orée du monde
Kapik
Kim Consigny
Éditions Delcourt,
collection Mirages, 2022
BD jeunesse
17,95 €

James ne supporte plus sa vie. Sa solution : rejoindre les Enfants Perdus dans la forêt. Lui qui s'imaginait vivre libre, loin des soucis des adultes….. Les rêves ne sont pas la réalité.
Les Enfants Perdus vont faire face aux problèmes d'adultes plus tôt qu'ils ne le pensent. Cette bande dessinée, inspirée de l'histoire de Peter Pan, décrit les tourments de l'adolescence et bien plus. L'écologie et le rapport à la société de consommation montrent à quel point se contenter de ce que la nature nous donne peut être bénéfique. **Marjorie** ♥

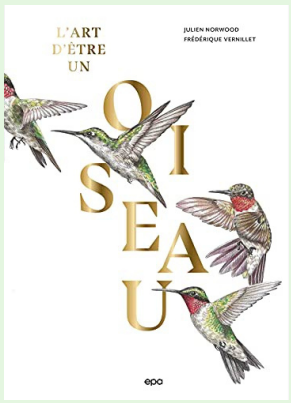

L'art d'être un oiseau
Julien Norwood
Frédérique Vernillet
Éditions Epa, 2021
Beau livre nature
49,95 €

Ce livre est né de la rencontre entre une artiste et un voyageur passionné d'ornithologie. Il en résulte un superbe carnet de voyage qui nous emmène dans le monde des oiseaux. Les textes de Julien Norwood vous font découvrir des espèces du quotidien, d'autres plus rares et aussi celles disparues. Les somptueuses illustrations de Frédérique Vernillet au crayon et en couleur leur donnent vie. Ce livre est un magnifique hommage aux plus grands artistes et aux plus grands voyageurs de notre planète. Pour mieux les comprendre et encore plus s'en émerveiller. Vous pourrez, lors de votre prochaine sortie, les observer avec un nouveau regard.
Alexandra ♥



Le Camp des indiens



Josée, le tigre et les poissons
Nao Emoto et Seiko Tanabe
Éditions Delcourt Tonkam, 2022
Manga ado
Série en 2 tomes
7,99 € le tome

Quelles forces peuvent réunir deux êtres que rien ne destinait à se rencontrer ? L'amour des fonds marins et une furieuse envie de poursuivre ses rêves !
Tsuneo est engagé pour obéir à Josée. Lui est un passionné de plongée rêvant du Mexique. Elle est une dessinatrice prometteuse, victime d'un handicap moteur. Une histoire d'amour et d'entraide qui évoque les difficultés à surmonter ses peurs et à vivre avec un handicap. Vous serez conquis par les graphismes enchanteurs et vous fondrez face à la tendresse des sentiments mis en scène. Une série qui réchauffe le cœur, idéale à savourer sous un plaid au coin du feu !
Sarah ♥

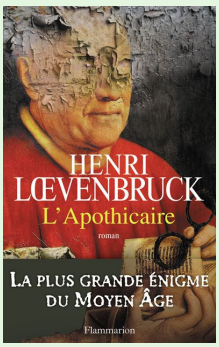

L'Apothicaire
Henri Loevenbruck
Éditions Flammarion, 2011
Thriller historique adulte
22 €

Une envie de voyage ? Plongez dans les aventures d'Andréas Saint-Loup !
Apothicaire parisien, orphelin élevé dans un monastère, paradoxalement « légèrement » athée et doté d'un sarcasme décalé pour l'époque mais particulièrement jubilatoire, il vous entrainera de Paris au Mont Sinaï.
Alors qu'un matin il découvre chez lui une pièce oubliée de tous mais malgré tout d'une propreté irréprochable, il va voir ce mystère bouleverser sa vie. Accusé d'hérésie par le Roi, traqué par l'Inquisiteur et par deux mystérieux cavaliers, il est contraint de fuir, toujours suivi de près par son jeune apprenti.

Avec une histoire captivante et d'une richesse incroyable, l'auteur nous fait vraiment rentrer dans son univers et sa manière de penser. Sa vision de l'Homme et de la religion, sa passion pour les loups, son « amour de l'amitié » et l'importance que la communauté, le voyage et la famille qu'on se choisit ont pour lui.
Sous une plume « médiévale » particulièrement adaptée au récit, l'auteur nous livre malgré tout une histoire accessible et à l'humour acéré. Et qui sait ? Vous en ressortirez peut-être avec un œil nouveau sur l'Histoire… Un regard plus fantaisiste. **Aurore** ♥

La Baie des pirates

Lulu

Léna Paul-Le Garrec
Éditions Buchet-Chastel, 2022
Roman adulte
16,50 €

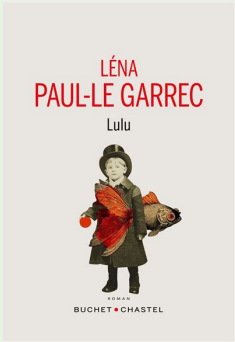

Au bord de l'eau, vous pouvez apercevoir un enfant qui ramasse des coquillages… Lucien, Lulu de son surnom, est un collectionneur. Il remplit son cabinet de curiosités avec des trésors glanés sur la plage. Croire, creuser, rêver, telle est sa devise. Lulu est aussi un enfant atypique. Il se sent plus connecté à l'océan qu'à ses camarades de classe. Mais au fond, il comprend le monde avec une rare profondeur. Lulu m'a transmis l'importance de l'émerveillement. Parce que là où je vois de la beauté, j'ai envie de la préserver. Léna Paul-Le Garrec est nantaise et a voulu rendre hommage à l'océan qui lui a tant apporté. Lulu interroge notre rapport au monde sous la forme d'un conte poétique et contemporain. Attention, vous en ressortirez avec une folle envie de rejoindre l'océan et surtout, avec un nouvel élan de joie pour votre vie ! **Alexandra** ♥

Les Damnés du grand large

Kristof Mishel
Beatrice Penco Sechi
Éditions Drakoo, 2022
BD fantastique adulte
15,90 €



Prenez votre courage à deux mains et embarquez à bord du terrible Alicante ! Il se peut cependant que vous n'en reveniez pas indemne… Dans cette BD, Rêveur, un homme parcourant les tavernes de villages en villages, dépeint la sinistre traversée qu'il a effectué en tant que mousse lorsqu'il était enfant. Il raconte les tempêtes tumultueuses, les matelots luttant contre les éléments. Il narre la colère des monstres marins, offensés par leur présence sur les flots. Il relate les morts atroces des membres de l'équipage qui ont suivi. Les déités en sont-elles responsables ?

Dans ce one-shot fantastique, auteur et dessinatrice allient leurs talents en créant une œuvre unique où une ambiance lugubre prend place. Les illustrations lovecraftiennes donnent vie aux pires cauchemars des hommes et nous immergent dans un récit inquiétant où l'incertitude est reine. Le scénario original, détonnant des traditionnelles histoires de piraterie, nous contraint à ne pas refermer le livre avant d'avoir assouvi notre curiosité. Vengeances, histoires de famille et créatures surnaturelles seront au rendez-vous. Laissez-vous envoûter, mais prenez garde à ne pas sombrer dans la folie…

Sarah ♥



L'ARBRE DES ENFANTS PERDUS

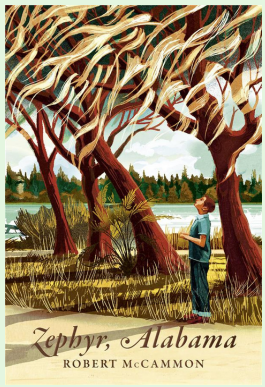

Zéphyr Alabama
Robert McCammon
Éditions Monsieur Toussaint Louverture, 2022
Roman fantastique adulte
20,50 €

Présenté de prime abord comme un thriller fantastique, Zéphyr Alabama est un roman profondément nostalgique qui dépasse de loin le simple thriller. Véritable ode à l'enfance et à l'imagination, il m'aura ému comme rarement un roman aura réussi à le faire, offrant une vraie leçon de vie ! On y aborde énormément de thèmes tels que le racisme, la religion, l'évolution de la société qui se fait parfois au détriment des « petits » travailleurs locaux, le pouvoir que l'on a l'impression d'avoir et que l'on se donne sur la nature, l'amitié, le deuil…
Avec une plume profondément émouvante, l'auteur dépeint à merveille la sensibilité de ce petit garçon et nous entraine progressivement avec lui vers l'inévitable perte de l'innocence.
Alors si vous aussi vous regrettez cette époque où les maîtres mots étaient rêver et s'amuser, allez faire un tour à Zéphyr et embrassez Cory pour moi. **Aurore** ♥



Un garçon nommé Noël
Matt Haig
Chris Mould
Éditions Hélium, 2016
Roman jeunesse
14,40 €

Le Père Noël n'a pas toujours été la personne qu'on connaît. Et s'il avait été juste un enfant ordinaire ?
Nicolas, jeune garçon de onze ans, surnommé Noël, vit avec son père, Joël, dans une cabane au fond des bois en Finlande. Lorsqu'un chasseur vient chercher Joël pour une mission, celui-ci voit l'occasion de devenir riche. L'objectif: trouver Lutinbourg et prouver l'existence des lutins. Confié à sa tante, Nicolas n'en peut plus de la façon dont on le traite. Alors il prend ses affaires, son ami de toujours, Miika, une souris assez débrouillarde, et part pour sa plus grande aventure!

Le lecteur est embarqué dans ce périple au côté de Nicolas. À aucun moment vous ne vous ennuierez pendant votre lecture. Les personnages sont attachants, la quête vous captive du début à la fin et les illustrations dans ce style décalé contribuent à l'ambiance de l'œuvre. Bien plus que cela, ce livre va vous rappeler les valeurs de Noël : la générosité, l'entraide, l'amitié, donner sans rien attendre en retour. En clair, ce roman va vous redonner le moral avec cette période magique qu'est Noël. Vous incitez à transférer ses valeurs autour de vous afin que chaque personne puisse avoir du bonheur. **Marjorie** ♥



Conclusion

Fées, indiens, pirates et enfants perdus vous ont accueillis pour ce voyage à travers le Pays imaginaire. Mais tout a une fin. L'adulte a besoin de retrouver sa place. Tout comme les enfants du monde entier ont besoin du Père Noël. Alors même si nous ne devons jamais oublier notre âme d'enfant, il est temps de retrouver notre univers fait de petits soucis et de grands bonheurs, d'émerveillement et d'enchantement de l'enfance. Et bien sûr le Père Noël est du voyage ! Nous l'avons retrouvé dans l'arbre des Enfants Perdus en suivant sa trace !

Après de nombreux grommèlements, il s'est laissé convaincre par nos arguments. Bien que triste de quitter le Pays imaginaire, laisser ses lutins et ces millions d'enfants sans magie ni cadeaux lui laissait un profond sentiment de tristesse. Mais avant de partir, le Père Noël décida de laisser un dernier conseil aux Enfants Perdus qui trouvaient impossible de rester au Pays imaginaire sans lui.

Nos guides espèrent avoir pu vous transmettre toute la magie et l'aventure de ce moment. Et n'oubliez jamais le si bon conseil de notre cher Père Noël : « une impossibilité est juste une possibilité que l'on ne comprend pas. »



" Vous n'avez qu'à penser à des choses merveilleuses [...], elles vous emporteront dans les airs ".

Retour en enfance garanti !

Marjorie

Un voyage merveilleux au pays où l'on ne grandit jamais !

Aurore

À savourer au chaud sous un plaid !

Alexandra

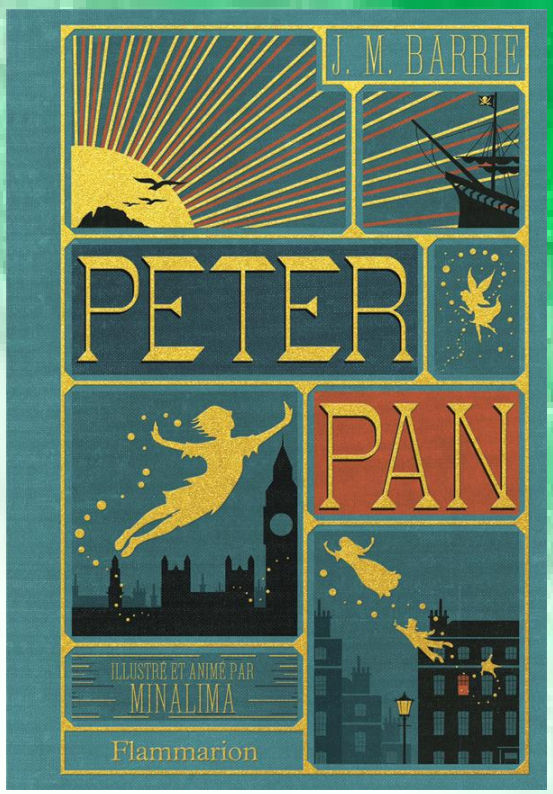

Un vrai voyage dans l'esprit des enfants !

Sarah