UNIVERSITÉ CATHOLIQUE DE L'OUEST

SERVICE LOGEMENT

Services aux étudiants

2026



UCO ANGERS
UNIVERSITÉ CATHOLIQUE DE L'OUEST



LE SERVICE LOGEMENT DE L'UCO

? QUOI

Le service logement vous met en contact avec des propriétaires indépendants dont il a visité les logements proposés à la location.

? POUR QUI

Le service logement s'adresse :

- aux **étudiants de l'UCO, de l'IFEPSA et de l'ETSCO**
- aux nouveaux bacheliers et **aux autres étudiants désireux de trouver plus d'indépendance ou vivre en colocation.**
- aux **étudiants étrangers du CIDEF, des programmes d'échanges et du recrutement international**

MISE À DISPOSITION DE LISTES DE LOGEMENTS DE PROPRIÉTAIRES INDÉPENDANTS

- **À PARTIR DE JUIN 2026**
- **Accueil du lundi au vendredi : 9h-12h et 13h30-17h**
  Fermeture du service logement du 23 juillet au 19 août 2026 inclus
- **Le service logement vous met en contact avec des propriétaires indépendants dont il a visité les logements proposés à la location (conformes à la charte qualité).**

INFORMATIONS TARIFS

Année réf. 2025	Prix moyen/mois hors charges
Chambre	430 €
Studio - T1 - T1 bis	470 €
T2	700 €
T3	850 €
T4	1 200 €

DROITS ET OBLIGATIONS

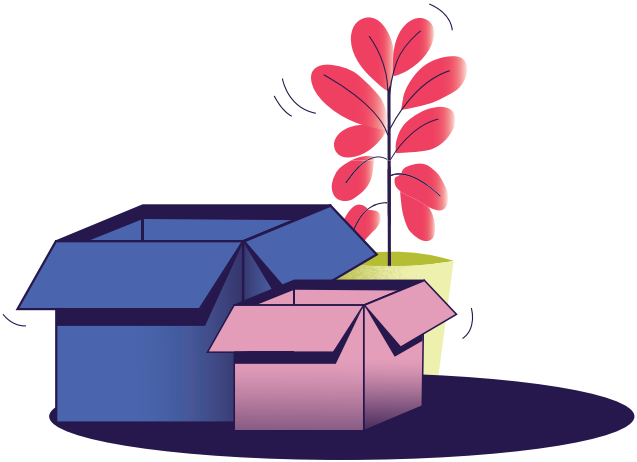

LIENS UTILES

Centre d'information sur l'habitat, conseils juridiques gratuits :

ADIL - agence départementale d'information logement de Maine-et-Loire
adil49.org
02 41 81 89 40 - contact@adil49.com

ANGERS LOIRE MÉTROPOLE
Pour tout public recherchant un logement public ou privé
02 41 05 50 55
al@angersloiremétropole.fr
metropole.fr

MAIRIE ANGERS
se loger « portail jeunesse»

AIDES AU LOGEMENT

Ces aides ne sont pas cumulables avec les prestations familiales des parents pour les enfants de moins de 20 ans.

CAF D'ANGERS
caf.fr
32 rue Louis Gain | 49927 Angers cedex 9

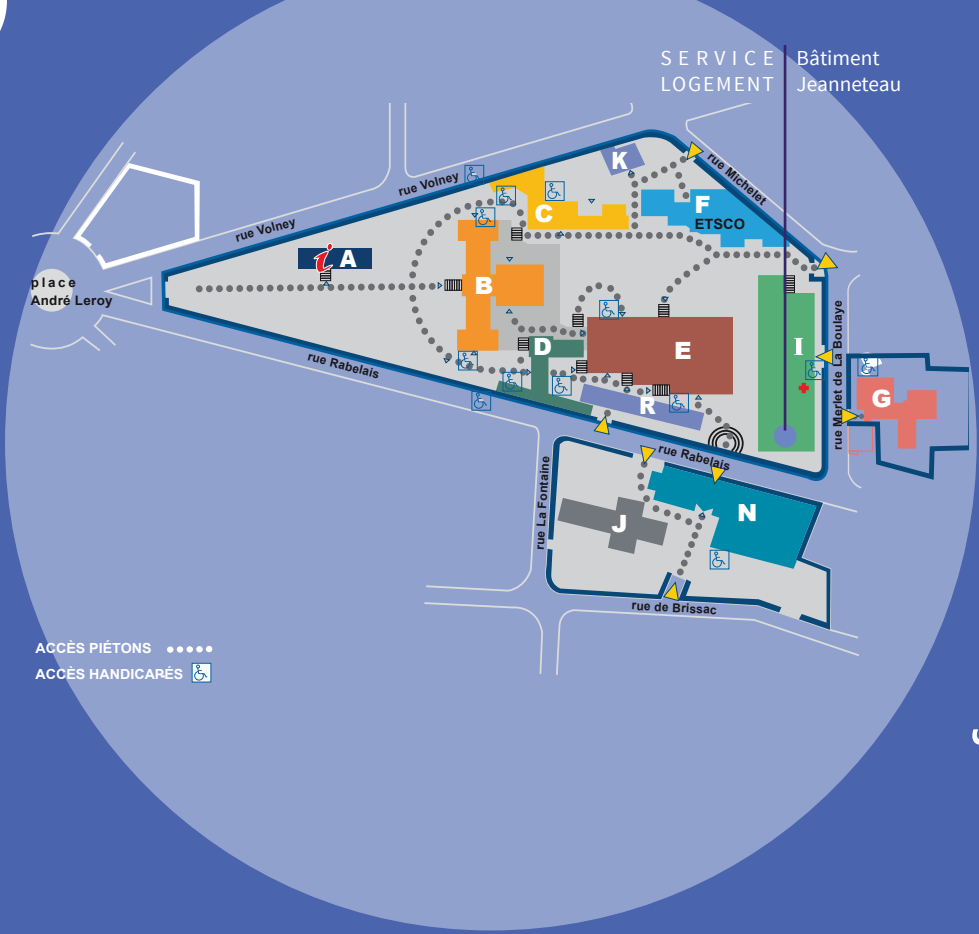

SERVICE LOGEMENT
Université Catholique de l'Ouest
établissement d'enseignement supérieur privé
3 place André Leroy | BP 10 808
49008 Angers cedex 01

ACCUEIL
02 41 81 65 94
02 41 81 66 20
logement@uco.fr

angers.uco.fr

©Direction de la communcation, Université catholique de l'Ouest, Angers - 2025 - Imprimé sur papier 100 % FSC

FOYERS ET AUTRES LOGEMENTS

FOYERS

POUR JEUNES FILLES

- **Foyer MÉRICI**
  62 rue Mirabeau - 06 59 59 10 89
  contactfoyermerici@gmail.com | foyer-etudientas-merici.com
- **Foyer MARGUERITE D'ANJOU (16 à 30 ans) – FJT**
  52 Bd du Roi René - 02 41 20 24 00
  marguerite.danjou2@wanadoo.fr | assomargueritedanjou.com
- **Maison d'Accueil DE LA CITÉ**
  4 rue du Vollier - 02 41 87 65 07
  maison.accueil.cite@hotmail.fr | fcscjfrance.org/maisonaccueillacite
- **Foyer de l'ESVIÈRE**
  2 bis rue de l'Esvière - 02 41 88 94 25
  foyer.esviere@free.fr | foyeresviere.com

POUR GARÇONS

- **Foyer SAINT FRANÇOIS-XAVIER**
  47 rue Volney - Abbé Régis BOMPERIN
  foyersaintfrancoisxavier@diocese49.org | jeunescatho49.fr

FOYERS MIXTES

- **Foyer SAINT AUBIN**
  22 rue Donadieu de Puycharic - 09 81 35 25 25
  info@foyersaintaubin.fr | foyersaintaubin.fr
- **Foyer LE QUINCONCE (16 à 30 ans) – FJT**
  7 rue du Quinconce - 02 72 47 10 10
  marguerite.danjou2@wanadoo.fr | assomargueritedanjou.com
- **Foyer DAVID D'ANGERS (16 à 30 ans) - FJT**
  22 rue David d'Angers - 02 41 24 37 37
  accueil@fjtda-angers.fr | fjtda-angers.org

LOGEMENTS INTER-GÉNÉRATIONNELS ET SOLIDAIRES

L'un donne du temps, l'autre offre son toit
info@letempspourtoit.fr
02 40 29 14 82
letempspourtoit.fr

Ensemble2générations
angers@ensemble2generations.fr
07 86 84 99 10
ensemble2generations.fr

CHAMBRES MEUBLÉES

CENTRE LES SOURCES
Saint-Charles
9 rue de la Meignanne à Angers
02 41 48 22 48
locations@cgr-sme.org

RÉSIDENCES PRIVÉES

Résidence Cambridge
77 bis et ter, rue des Ponts de Cé -Angers
02 41 44 02 38
residencecambridge@orange.fr
residencecambridge.over-blog.com

Résidence Les Estudines
1 rue Charlotte Delbo - Angers
09 69 39 22 00
reservation@estudines.com
estudines.com
50% sur les frais de dossier

Studea Nexity
Partenariat UCO pour la résidence St Serge
5 place François Mitterrand
- priorité aux étudiants UCO
- -50% sur les frais administratifs
- accès au transfert de résidence sans frais

02 41 76 33 78 | location@nexity.fr | nexity-studea.com

Résidence KLEY Angers Centre
3 rue René Rouchy - Angers
07 56 18 14 57
kley.fr

LOGEMENTS SOCIAUX

IMMOBILIÈRE PODELIHA
02 41 68 77 00

dossier à télécharger
podeliha.fr

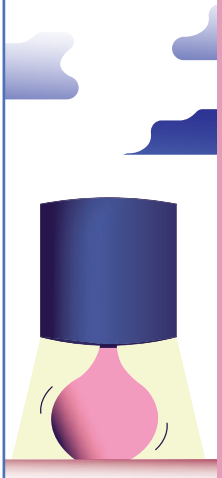

LOGEMENTS UNIVERSITAIRES CROUS

à proximité de l'UCO à Angers

Cité BOURGONNIER
19 rue Lainé Laroche

Résidence LA MADELEINE
21 rue Lainé Laroche

Résidence CÉLESTIN PORT
25 rue Célestin Port

Résidence FAIDHERBE
4 rue Faidherbe

Cité COUFFON PAVOT
1 rue Léon Pavot

CLOUS D'ANGERS
8 boulevard Beaussier
02 30 06 02 49
crous-nantes.fr
(DSE à constituer par internet avant mi-mai)